

DETTAGLIO PANCONI
 scala 1:25

N.B. E' riportato il disegno tipo.
 Il disegno costruttivo di dettaglio
 verrà prodotto al momento dell'ordine
 del materiale dalla ditta costruttrice

ASSONOMETRIA TIPOLOGIA PANCONI

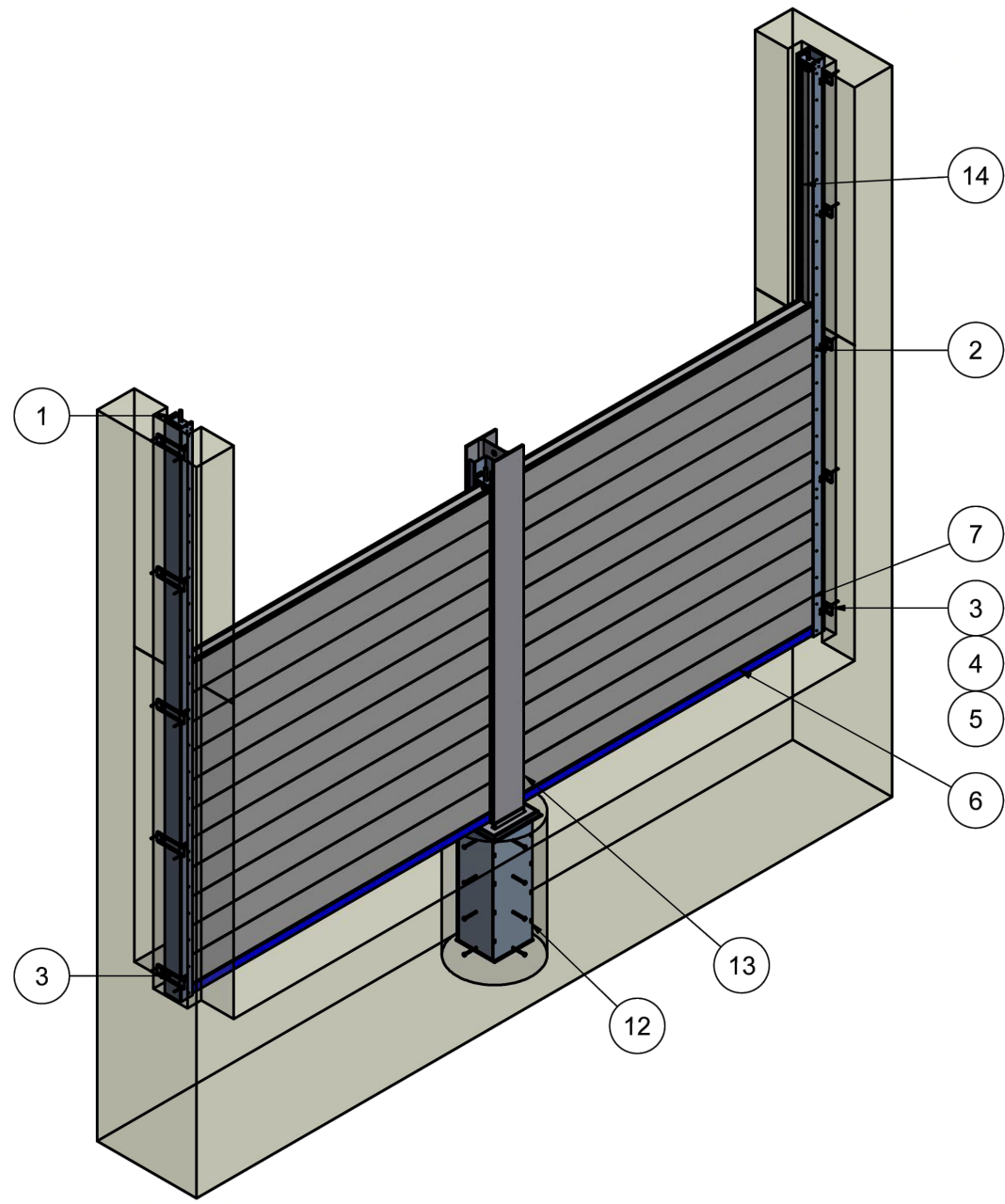

DETTAGLIO ASTA DI SOLLEVAMENTO
 scala 1:10

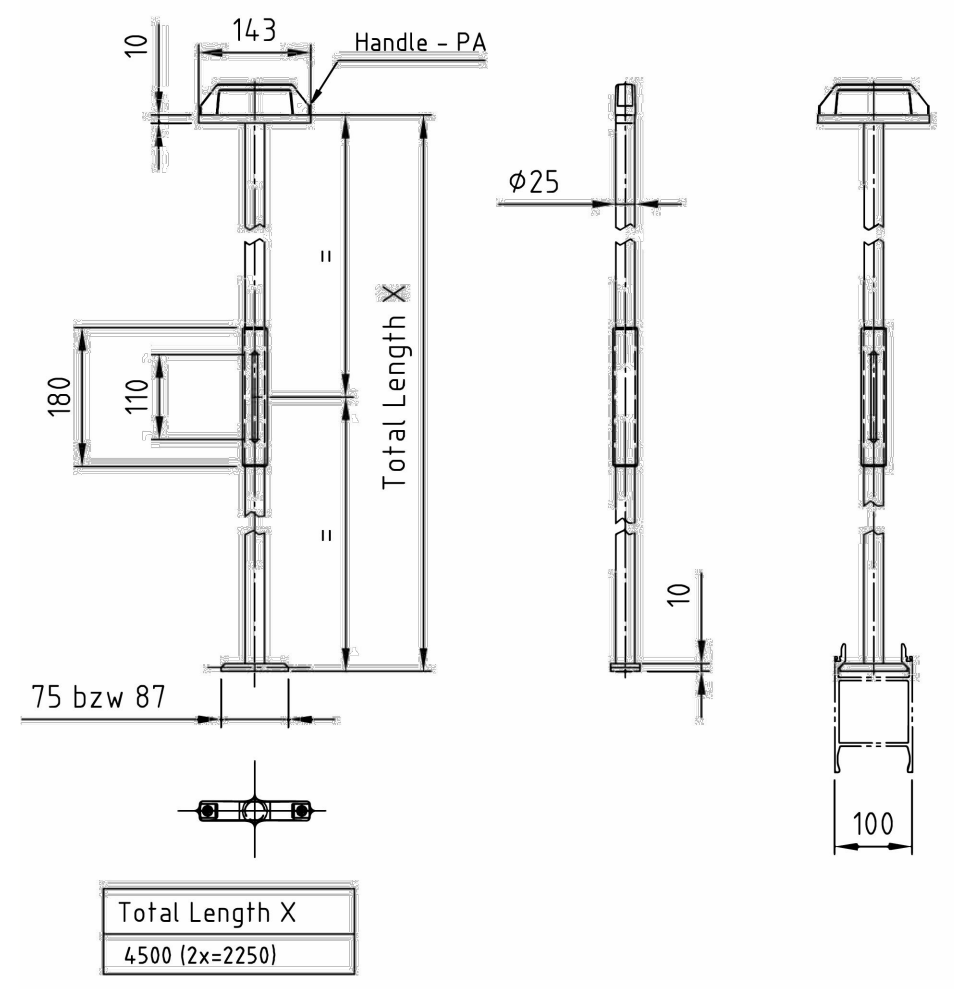

TIPOLOGIA PROFILO DI SOSTEGNO
 scala 1:5

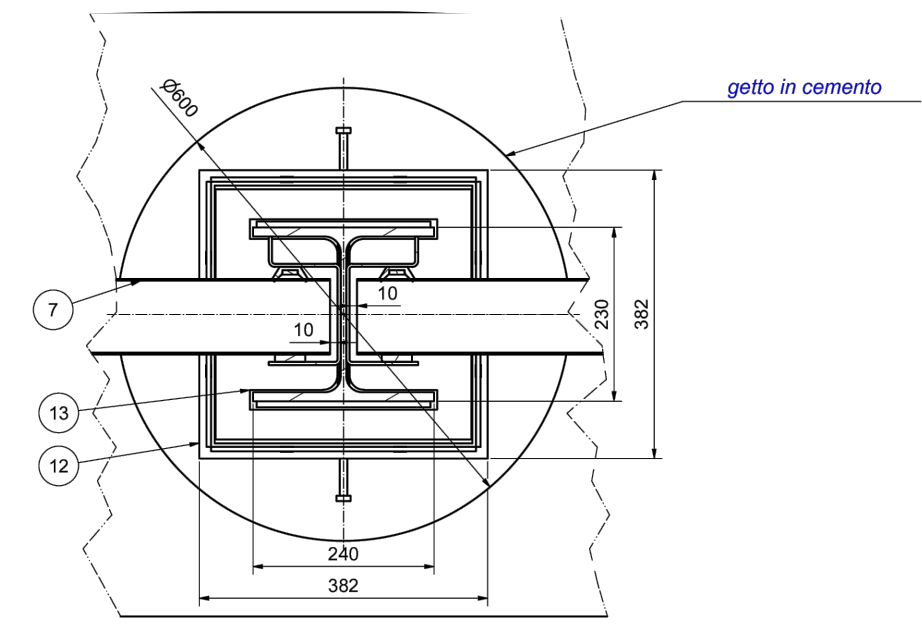

VISTA FRONTALE TIPOLOGIA PANCONI
 scala 1:20

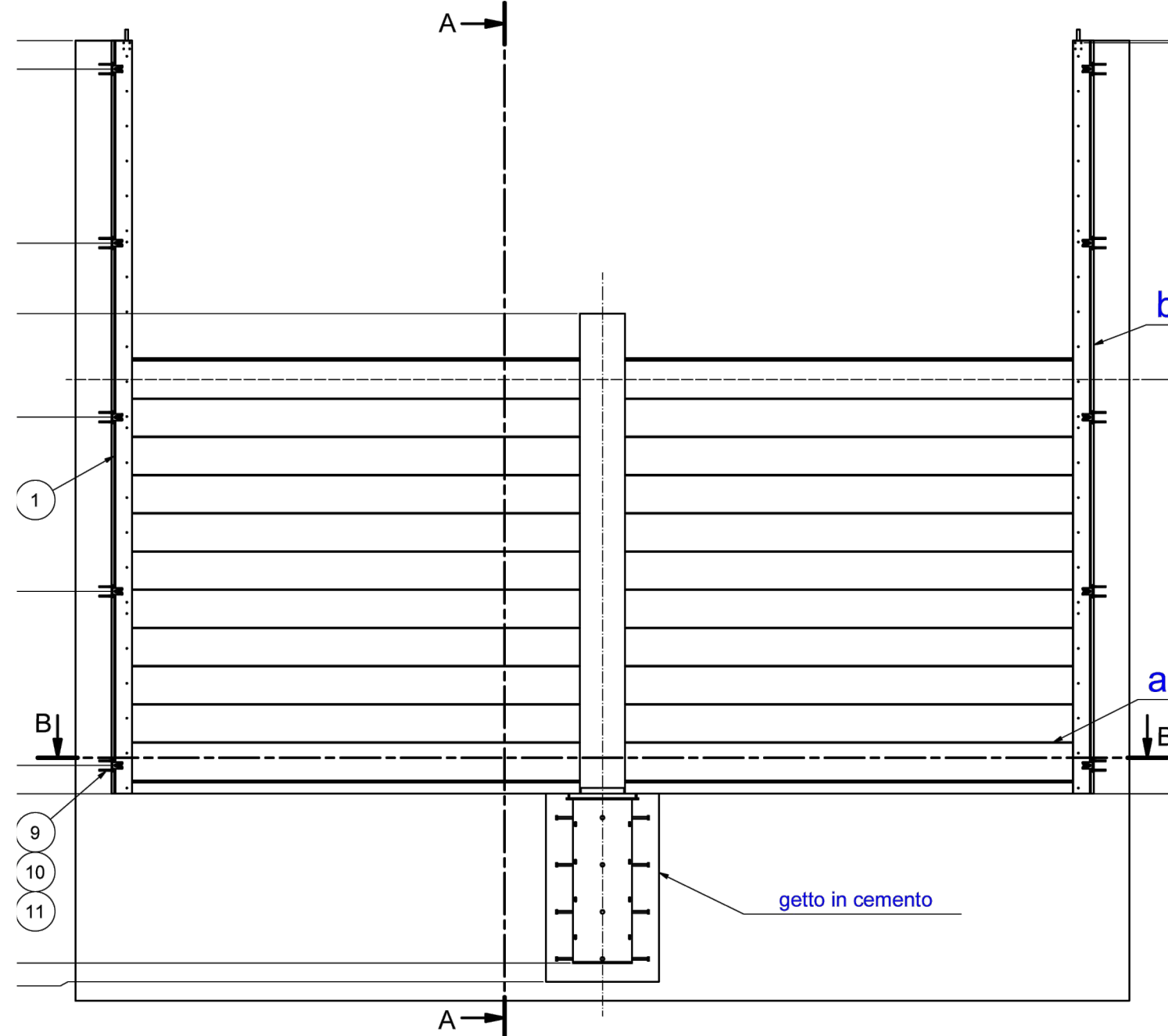

DETTAGLIO RIALZO CHIUSINI
 scala 1:25

Rialzo chiusini per la
 fognatura del collettore
 consortile con recupero
 della soletta e del
 chiusino esistenti.

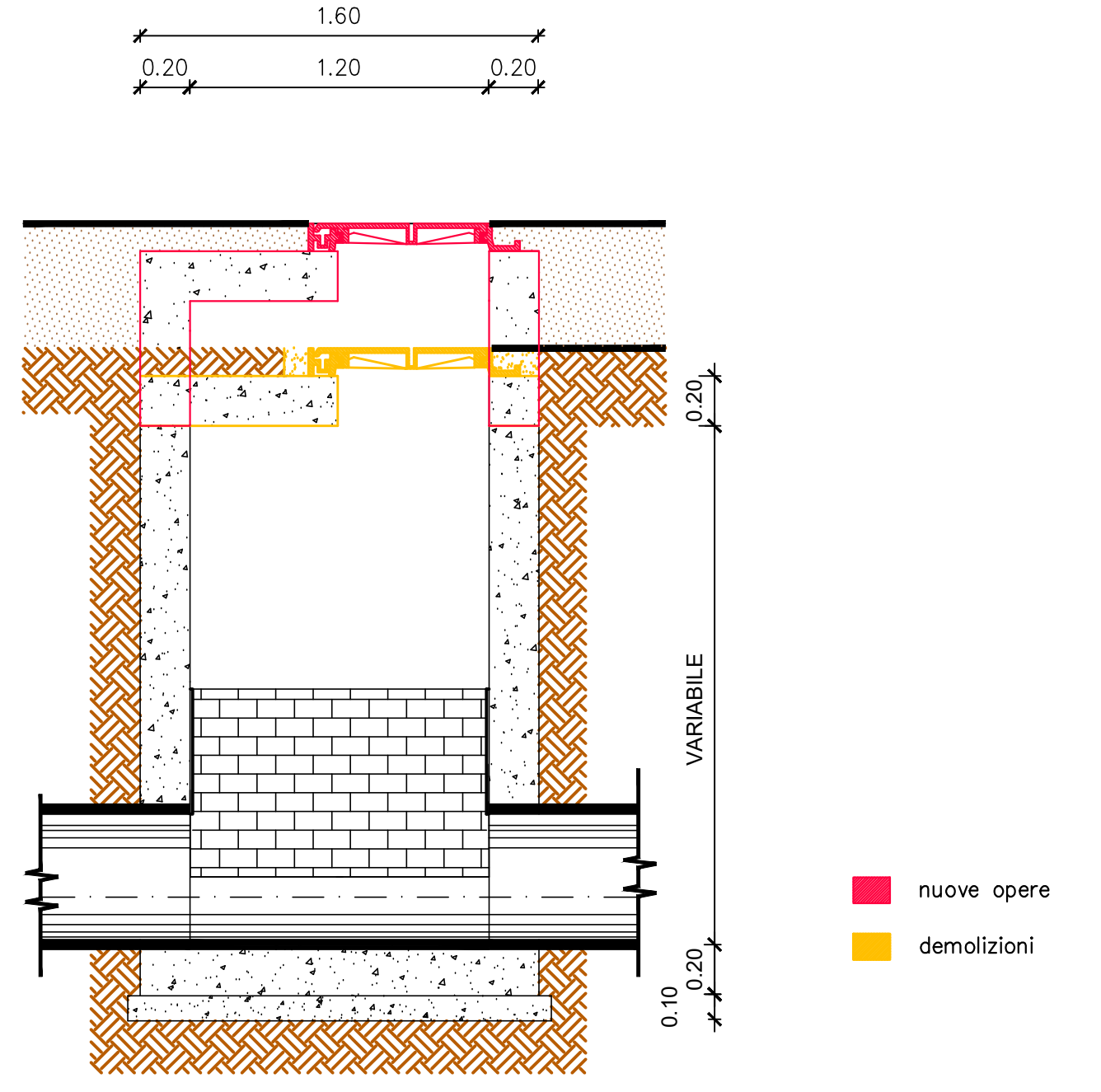

DETTAGLIO ANCORAGGIO VETRO TIPO "NINFA 6, FARAONE PARAPETTI" – o similare
 scala 1:25

COMPONENTI BARRIERA D'ARGINE

- A. VETRO DI SICUREZZA: vetro temprato 12+12+1.52 (h.max vetro=750mm)
- B. GUARNIZIONE AD INFILARE (TPV nero)
- C. SPESSORI COMPENSATIVI: spessore plastico poggiavetro (n.3 pezzi/m)
- D. SEDE FISSAGGIO TAPPI
- E. NOVO SISTEMA "RS" di regolazione e serraggio
- F. BASE + APPOGGIO VETRO: spessore plastico fermavetro (n.3 pezzi/m)
- G. RONDELLA IN GOMMA: rondella antinfiltrazione (n.16 pezzi/m)
- H. ASTINA M12: astina zincata M12X140 comprensivo di dado e rondella piana (n. 8 pezzi/m)

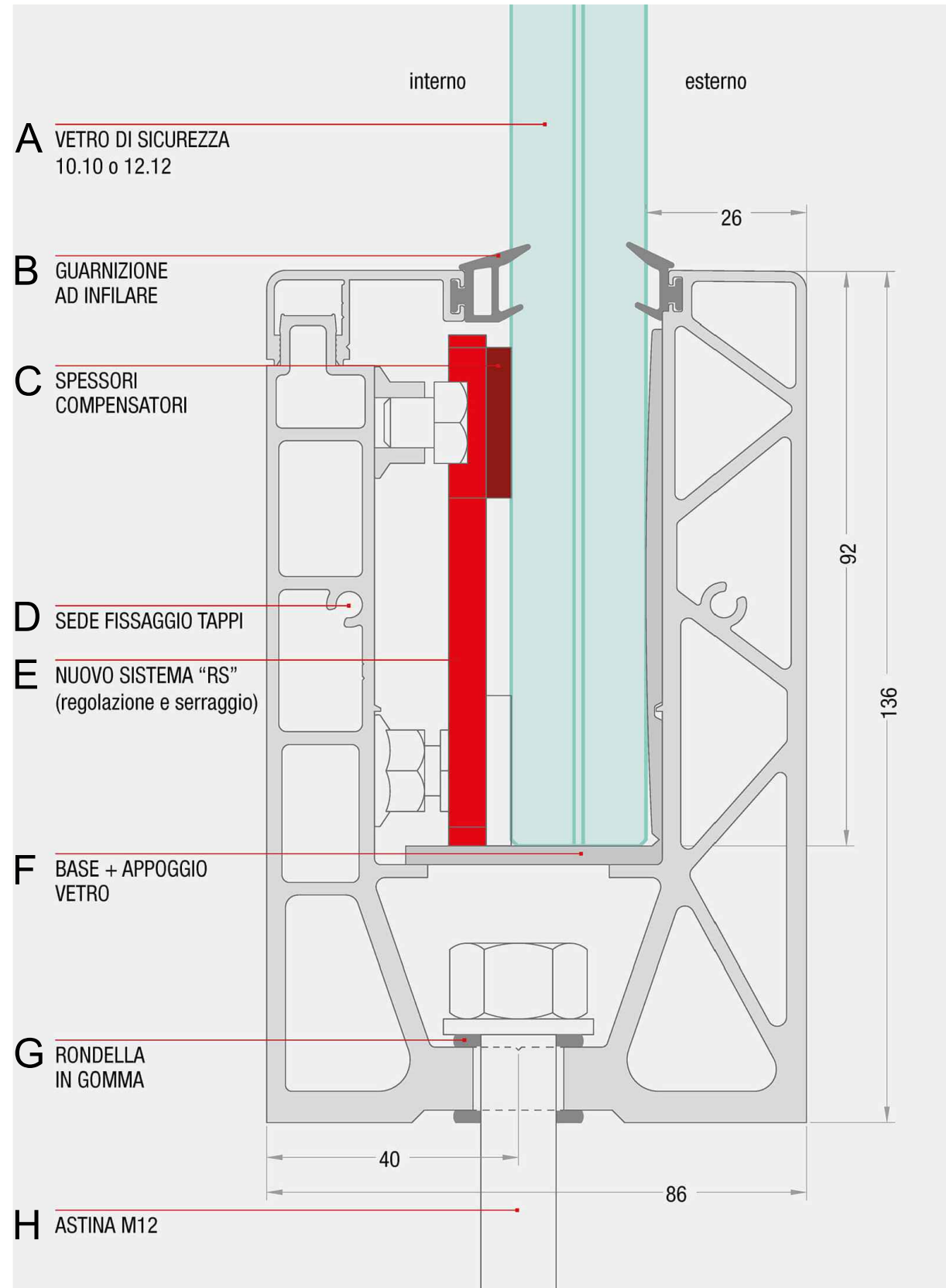

DETTAGLIO SEZIONE TIPO
 scala 1:50

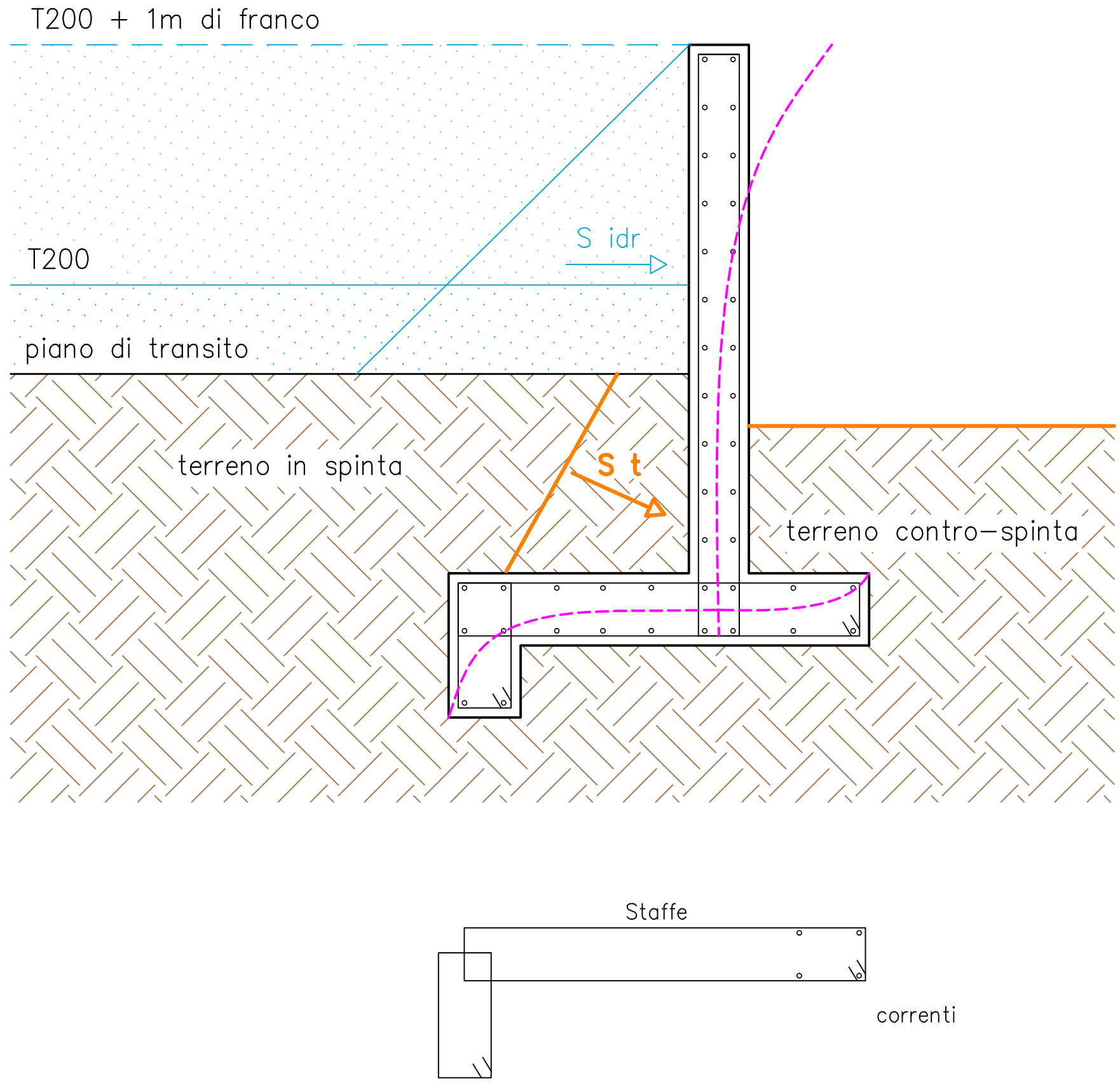

Regione Lombardia

COMUNE DI MALEGNO – REGIONE LOMBARDIA – PROVINCIA DI BRESCIA

PROGETTO ESECUTIVO (D.Lgs 36/2023) OPERA DI DIFESA ARGINALE SUL FIUME OGLIO

ELENCO TAVOLE	
TAV.	DESCRIZIONE
01	COROGRAFIA e VINCOLISTICA, con ESTRATTO PGT
02	ZONIZZAZIONE SISMICA
03-04-05	PLANIMETRIE STATO DI FATTO E DATI DI RILIEVO
06	SOVRAPPOSIZIONE ORTOFOTO/CATASTO PER CONFINI
07-08-09	PLANIMETRIE DI PROGETTO
10-11-12	PROFILO STATO DI FATTO E DI PROGETTO
da 13 a 24	SEZIONE IDRAULICHE E DI PROGETTO
25	PARTICOLARI COSTRUTTIVI
26	DETTAGLI STRUTTURALI
27	DETTAGLI STRUTTURALI
28-29-30	PLANIMETRIA DI CANTIERE
31	PIANO PARTICELLARE

Studio Tecnico
 Dott. Ing. Lino Locatelli – Pisogne BS
 Via A. Caggioli 2/C – Tel/fax 0364/532591
 Email: info@studiolocatelli.net

SCALA: varie

TAV. 25

CONTENUTO DELLA TAVOLA :

PARTICOLARI COSTRUTTIVI

I TECNICI

LA DIREZIONE LAVORI

DATA:	LUGLIO 2024	DIS.	IL COMMITTENTE
AGGIORNAMENTI		DATA	
A			
B			
C			
D			

L'IMPRESA